

26 243 000 EUPHORIA SYSTEM TUŠ SISTEM SA TERMOSTATOM ZA KADU, ZIDNA UGRADNJA

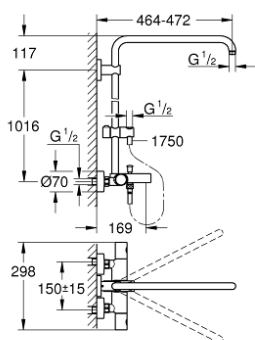

OPIS PROIZVODA

- Colour: chrome
- s kratkom tuš konzolom za ugradnju u tuševu
- sastoji se od:
 - zakretljive 450 mm tuš ručice za tuš ružu
 - nadžbuknog termostata s Aquadimmer funkcijom
 - zasebni prebacivač za ručni tuš
- klizni element
- Silverflex crijevo za tuširanje; 1750 mm (28 388)
- udaljenost između termostata i gornjeg držača: 1016 mm
- GROHE TurboStat kompaktna kartuša s termo elementom premazanim voskom
- GROHE SafeStop na 38°C
- GROHE SafeStop Plus uključen opcionalan limitator temperature na 43°C
- GROHE Long-Life premaz
- Inner WaterGuide za duži životni vijek
- TwistStop za zaštitu crijeva od zavrta
- prikladno za protočne bojlere od 18 kW/h
- minimalna brzina protok vode 7 l/min



26 243 000 EUPHORIA SYSTEM TUŠ SISTEM SA TERMOSTATOM ZA KADU, ZIDNA UGRADNJA

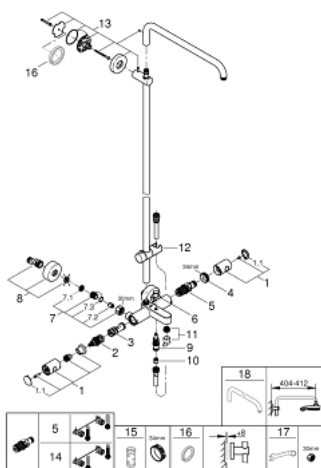

REZERVNI DIJELOVI, srpnja 2017 – ožujka 2021

- 1: Metalna ručica 1/2" (Br. narudžbe 47984000)
- 1.1: Pokrovna kapa (Br. narudžbe 6458500M)
- 2: Aquadimmer (Br. narudžbe 47364000)
- 3: Protok vode (Br. narudžbe 47887000)
- 4: Prsten za učvršćivanje (Br. narudžbe 47743000)
- 5: Termostatska kompaktna kartuša 1/2" (Br. narudžbe 47439000)
- 6: Ručica za prebacivanje (Br. narudžbe 65648000)
- 7: Nepovratni ventil (Br. narudžbe 47189000)
- 7.1: Filter za prljavštinu (Br. narudžbe 0726400M)
- 7.2: Nepovratni ventil (Br. narudžbe 08565000)
- 7.3: O-brtva $\varnothing 17 \times \varnothing 2$ (Br. narudžbe 0305500M)
- 8: S-priključak (Br. narudžbe 12662000)
- 9: Prebacivač (Br. narudžbe 65655000)
- 10: Nepovratni ventil (Br. narudžbe 08565000)
- 11: Perlator (Br. narudžbe 13926000)
- 12: Klizač (Br. narudžbe 12140000)
- 13: Držač tuš konzole (Br. narudžbe 48279000)
- 14: GROHE TurboStat kartuša 1/2" (Br. narudžbe 47175000)*
- 15: Ključ (Br. narudžbe 19332000)*
- 16: Pločica za poravnanje (Br. narudžbe 27180000)*
- 17: Specijalni ključ (Br. narudžbe 19377000)*
- 18: Tuš ručica za tuš sustave (Br. narudžbe 14047000)*

* Izborni dodaci